

ORIGINAL ARTICLES / KLİNİK ÇALIŞMALAR

Long-term fibrate treatment

Uzun dönem fibrat tedavisi

M. Kayıkçıoğlu et al.

Analysis of thrombophilic gene mutations in coronary artery ectasia

Koroner arter ektazisinde trombofilik gen mutasyon analizi

Z. Yalım et al.

Postoperative NT-proBNP predicts in-hospital mortality after living donor liver transplantation

Canlı vericili karaciğer nakli cerrahisi sonrası NT-proBNP düzeyleri hastane içi mortaliteyi öngördürür

İ. P. Canbolat et al.

The "right way" to the left chamber in non-severe COPD

Şiddetli derecede olmayan KOAH'da sol kalp odacıklarına "doğru yol"

R. Cherneva et al.

Prognostic nutritional index predicts mortality in infective endocarditis

Prognostik nutrisyonel indeks enfektif endokarditte mortaliteyi öngördürür

S. Kahraman et al.

Left heart function after ASD closure

ASD kapatılmasında sol kalp fonksiyonu

A. Sülü et al.

Traditional Chinese medicine in COVID-19

COVID-19 tedavisinde Geleneksel Çin tıbbı

E. Akalın et al.

Haziran / June 2020

TÜRK
KARDİYOLOJİ
DERNEĞİ
ARŞİVİARCHIVES
OF THE
TURKISH
SOCIETY OF
CARDIOLOGY

Cilt/Volume 48, Sayı/Number 4

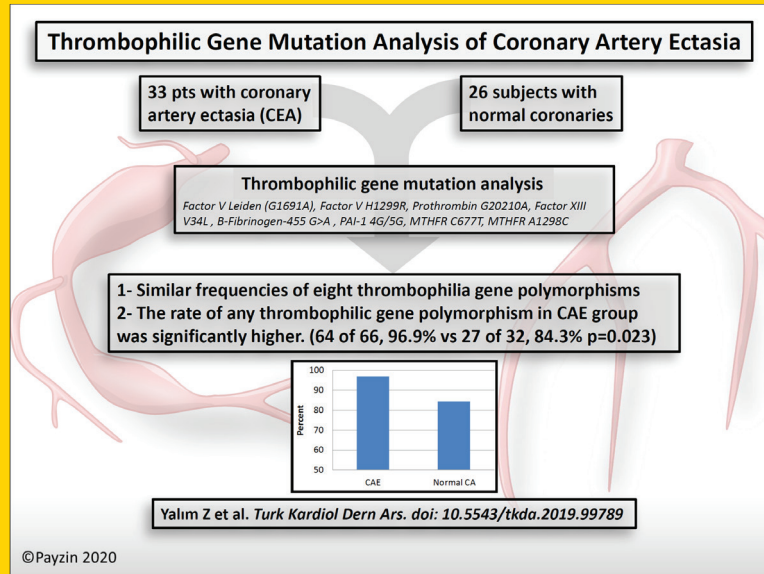

Analysis of thrombophilic gene mutations in coronary artery ectasia. Z. Yalım et al.

Editör / Editor**Dr. Dilek Ural****Önceki Editörler / Former Editors****Dr. Vedat Sansoy, Dr. Altan Onat****Editör Yardımcıları / Associate Editors****Dr. K. Emre Aslanger**
Dr. Ozan Onur Balkanay
Dr. Selman Gökbalp
Dr. Sabahattin Gündüz
Dr. Mustafa Ozan Gürsoy
Dr. Burak Hünük
Dr. Bilgehan Karadağ
Dr. Meral Kayıkçıoğlu
Dr. Muhammed Keskin
Dr. Sanem Nalbantgil
Dr. Kaan Okyay
Dr. Bahar Pirat
Dr. Özlem Yıldırım Türk**Web Editörü / Web Editor****Dr. Göksel Çinier****İstatistik Danışmanları**
Statistical Consultants**Salih Ergöçen**
Aysen Kandemir**Karikatür ve Çizimler****Cartoon and Illustrations****Dr. Serdar Payzın**
Dr. Özge Özden Tok**Sahibi**

Türk Kardiyoloji Derneği adına
Owner on behalf of the Turkish Society of
Cardiology

Dr. Mustafa Kemal Erol**Yazı İşleri Müdürü / Publishing Manager****Dr. Dilek Ural**

Türk Kardiyoloji Derneği'nin yayın organıdır.
Issued by the Turkish Society of Cardiology.
Ticari faaliyeti TKD İktisadi İşletmesi'nce
yürütülmektedir.

Yılda sekiz sayı yayınlanır.
Published eight issues a year.

Yayın Türü: Yaygın Süreli

Yönetim Yeri Adresi / Corresponding Address

Türk Kardiyoloji Derneği
Nish İstanbul A Blok Kat: 8 No: 47-48, Çobançeşme
Sanayi Cad. 11, Yenibosna, Bahçelievler, İstanbul
Tel: +90 212 221 17 30 - 221 17 38 Faks: +90 212 221 17 54
e-posta: tkd@tkd.org.tr URL: http://www.tkd.org.tr

Yayıncı / Publisher

KARE YAYINCILIK www.karepb.com

Basım tarihi: Haziran 2020 Baskı adedi: 50

Ulusal Bilimsel Danışma Kurulu / National Editorial Board

Adnan Abacı, *Ankara*
Deniz Ağırbaşlı, *İstanbul*
Nihal Akar Bayram, *Ankara*
Ramazan Akdemir, *Sakarya*
Dursun Alehan, *Ankara*
Tijen Alkan Bozkaya, *İstanbul*
Hakan Altay, *İstanbul*
Dursun Aras, *Ankara*
Alev Arat Özkan, *İstanbul*
Nurcan Arat, *İstanbul*
Şakir Arslan, *Antalya*
Özgür Aslan, *İzmir*
Enver Atalar, *Ankara*
İlyas Atar, *Ankara*
Sinan Aydoğdu, *Ankara*
Saide Aytekin, *İstanbul*
Vedat Aytekin, *İstanbul*
Cem Barçın, *Ankara*
Osman Başpınar, *Gaziantep*
Engin Bozkurt, *Ankara*
Zehra Buğra, *İstanbul*
İlknur Can, *Konya*
Ceyhan Ceyhan, *Aydın*
Yüksel Çavuşoğlu, *Eskişehir*
Atiye Çengel, *Ankara*
Mesut Demir, *Adana*
Recep Demirbağ, *Şanlıurfa*
Sabri Demircan, *İstanbul*
Erdem Diker, *Ankara*
İrem Dinçer, *Ankara*
Ayşe Güler Eroğlu, *İstanbul*
Mustafa Kemal Erol, *İstanbul*
Ömer Göktekin, *İstanbul*
Zehra Gölbaşı, *Ankara*
Bülent Görenek, *Eskişehir*
Sümeyye Güllülü, *Bursa*
Nazmi Gültekin, *İstanbul*
Ümit Güray, *Ankara*
Cemil Gürgün, *İzmir*

Yekta Gürlertop, *Edirne*
Can Hasdemir, *İzmir*
Atilla İyisoy, *Ankara*
Mehmet Kanadaşı, *Adana*
Şule Karakelleoğlu, *Erzurum*
Ergün Barış Kaya, *Ankara*
Teoman Kılıç, *Kocaeli*
Fethi Kılıçarslan, *İstanbul*
Mustafa Kılıçkap, *Ankara*
Serdar Kula, *Ankara*
Merih Kutlu, *Trabzon*
Haldun Müderrisoğlu, *Ankara*
Abdurrahman Oğuzhan, *Kayseri*
Necla Özer, *Ankara*
Mehmet Özkan, *İstanbul*
Seçkin Pehlivanoglu, *İstanbul*
Leyla Elif Sade, *Ankara*
Hatice Selçuk, *Ankara*
Murat Sezer, *İstanbul*
Mahmut Şahin, *Samsun*
Asife Şahinarslan, *Ankara*
Gülten Taçoy, *Ankara*
Yelda Tayyareci, *İstanbul*
Ahmet Temizhan, *Ankara*
Kürşat Tokel, *İstanbul*
Lale Tokgözoğlu, *Ankara*
Serkan Topaloğlu, *Ankara*
Ercan Tutar, *Ankara*
Omaç Tüfekçioğlu, *Ankara*
Ertan Ural, *Kocaeli*
Mehmet Uzun, *İstanbul*
Oğuz Yavuzgil, *İzmir*
Dilek Yeşilbursa, *Bursa*
Ertan Yetkin, *Mersin*
Aylin Yıldırım, *Ankara*
Mustafa Yıldız, *İstanbul*
Mehmet Birhan Yılmaz, *Sivas*
Selen Yurdakul, *İstanbul*

Uluslararası Bilimsel Danışma Kurulu / International Editorial Board

Begenc Annayev, *Ashgabat, TM*
Mohamad Samir Arnaout, *Beirut, LB*
Talanta Batyraliyev, *KG*
George A. Beller, *Charlottesville, USA*
Walid Bsata, *Aleppo, SY*
Elie Chammas, *Beirut, LB*
Irfan Daullxhiu, *Prishtina, XK*
Mirza Dilic, *Sarajevo, BA*
Roberto Ferrari, *Ferrara, IT*
Hasan Garan, *New York, USA*
Firdowsi Ibrahimli, *Baku, AZ*
Huseyin Ince, *Rostock, DE*
Sasko Kedev, *Skopje, MK*

Basil S. Lewis, *Haiifa, IL*
Robert W. Mahley, *S. Francisco, USA*
Mehman Mamedov, *Baku, AZ*
Franz H. Messerli, *New York, USA*
Davor Milicic, *Zagreb, HR*
Georgios Parcharides, *Thessaloniki, GR*
Fausto J. Pinto, *Lisbon, PT*
Bogdan Popescu, *Bucharest, RO*
Zeljko Reiner, *Zagreb, HR*
Patrick W.J. Serruys, *Rotterdam, NL*
Mohamed A. Sobhy, *Cairo, EG*
Zeynep Özlem Soran, *Pittsburgh, USA*
Murat Tuzcu, *Cleveland, USA*

Index Medicus, Web of Science, Emerging Sources Citation Index (ESCI), SCOPUS, EMBASE (Excerpta Medica), Index Copernicus, EBSCO, DOAJ, TÜBİTAK ULAKBİM Türk Tıp Dizini ve Türkiye Atf Dizini'nde yer almaktadır.
Included in Index Medicus, Web of Science, Emerging Sources Citation Index (ESCI), SCOPUS, EMBASE (the Excerpta Medica database), Index Copernicus, EBSCO, DOAJ, Turkish Medical Index, and Türkiye Citation Index.



Bu dergide kullanılan kağıt ISO 9706: 1994 standardına uygundur. (Permanence of Paper)

National Library of Medicine biyomedikal yayın organlarında asitsiz kağıt (acid-free paper / alkanil kağıt) kullanımını önermektedir.

DAVETLİ EDITÖRYAL YORUM
INVITED EDITORIAL

- 357 **The long-term safety and efficacy of fibrates in patients with hypertriglyceridemia: Real-life data from a lipid clinic cohort**
Hipertrigliseridemi olan hastalarda fibratların uzun-dönem güvenliği ve etkinliği: Lipit kliniği kohortunun gerçek yaşam verileri
A. Zambon

KLİNİK ÇALIŞMALAR
ORIGINAL ARTICLES

- 359 **Cumulative non-HDL-cholesterol burden in patients with hypertriglyceridemia receiving long-term fibrate therapy: Real life data from a lipid clinic cohort**
Uzun dönem fibrat tedavisi alan hipertrigliseridemi hastalarında kümülatif HDL-dışı kolesterol yükü: Bir lipit klinik kohortunun gerçek hayat verileri
M. Kayıkçoğlu, S. Shahbazova, F. İbrahimov, L. H. Can
- 368 **Analysis of thrombophilic gene mutations in coronary artery ectasia**
Koroner arter ektazisinde trombofilik gen mutasyon analizi
Z. Yalın, S. Tutgun Onrat, S. V. Emren, İ. E. Dural, A. Avşar, E. Onrat
- 374 **Post-operative N-terminal pro-brain natriuretic peptide predicts in-hospital mortality after living donor liver transplantation**
Canlı vericili karaciğer nakli cerrahisi sonrası N-terminal pro-beyin natriüretik peptid düzeyleri hastane içi mortaliteyi öngörmektedir
İ. P. Canbolat, C. Akdeniz, O. Ferah, Y. Tokat
- 380 **The “right way” to the left chamber in non-severe COPD: Echocardiographic predictors for stress-induced left ventricular diastolic dysfunction**
Şiddetli derecede olmayan KOAH’da sol kalp odacıklarına “doğru yol”: Stres kaynaklı sol ventriküler diyastolik disfonksiyon için ekokardiyografik prediktörler
R. Cherneva, S. Denchev, Z. Cherneva
- 392 **Prognostic nutritional index predicts mortality in infective endocarditis**
Prognostik nutrisyonel indeks enfektif endokardit hastalarında mortaliteyi öngördürür
S. Kahraman, H. Zencirkıran Ağuş, A. K. Kalkan, F. Uzun, M. Ertürk, M. E. Kalkan, M. Yıldız
- 403 **The effect of transcatheter atrial septal defect closure on the left heart function in pediatric patients**
Çocuklarda transkateter atriyal septal defekt kapatılmasının sol kalp fonksiyonları üzerine etkisi
A. Sülü, D. Aydın Şahin, O. Başpınar, M. Sucu
- 410 **Traditional Chinese medicine practices used in COVID-19 (Sars-cov 2/Coronavirus-19) treatment in clinic and their effects on the cardiovascular system**
COVID-19 (Sars-cov 2/Koronavirüs-19) tedavisinde klinikte kullanılan geleneksel Çin tıbbi bitkileri ve kardiyovasküler sisteme etkileri
E. Akalın, M. Ekici, Z. Alan, E. Özbir Elevli, A. Yaman Bucak, N. Aobuliaikemu, A. Y. Üresin

NASIL YAPALIM?
HOW TO?

- 425 **Kardiyak ritim düzensizliği olan hastalarda ekokardiyografik inceleme sırasında nelere dikkat edilmeli?**
Which factors should be taken into account during an echocardiographic examination of patients with cardiac arrhythmias?
Y. Velibey

OLGU SUNUMLARI
CASE REPORTS

- 434 **The importance of the epinephrine provocation test for the hidden type-1 congenital long QT syndrome**
Gizli tip 1 konjenital uzun QT sendromunda epinefrin provokasyon testinin önemi
A. Atıcı, R. Asoğlu, H. A. Barman, İ. Şahin
- 439 **Non-ST elevation myocardial infarction induced by carbon monoxide poisoning**
Karbon monoksit zehirlenmesinden kaynaklanan ST-yükselmez miyokart enfarktüsü
G. Küçükosman, B. G. Aydın, H. Ayoğlu
- 443 **Successful leadless pacemaker implantation in a patient with profound bradycardia following transcatheter aortic valve replacement and mitral valve-in-valve procedure**
Transkateter aort kapak değişimi ve mitral kapak kapak içi prosedürü sonrasında derin bradikardi hastalarında başarılı kablosuz kalp pili uygulaması
E. E. Gül, Y. B. Haseeb, S. Haseeb, R. Abuelatta, O. A. Amoudi

OLGU GÖRÜNTÜLERİ
CASE IMAGES

- 447 **Incremental value of multimodal imaging in the evaluation of complicated prosthetic valve endocarditis**
Protez kapak endokardit komplikasyonunun değerlendirilmesinde multimodal görüntülemenin artan değeri
A. Güner, A. Ateşli, H. Zencirkıran Ağuş, E. Güler, G. Babür Güler
- 448 **A ventricular septal defect with a continuous left-to-right shunt mimicking a ruptured sinus of Valsalva aneurysm**
Soldan sağa şanlı, rüptüre Valsalva sinüs anevrizmasını taklit eden bir ventriküler septal defekt olgusu
A. Hosseinsabet, K. Forozannia
- 449 **Kardiyoloji Yayınlarında Gündem ve Yorumlar / E. Ural**